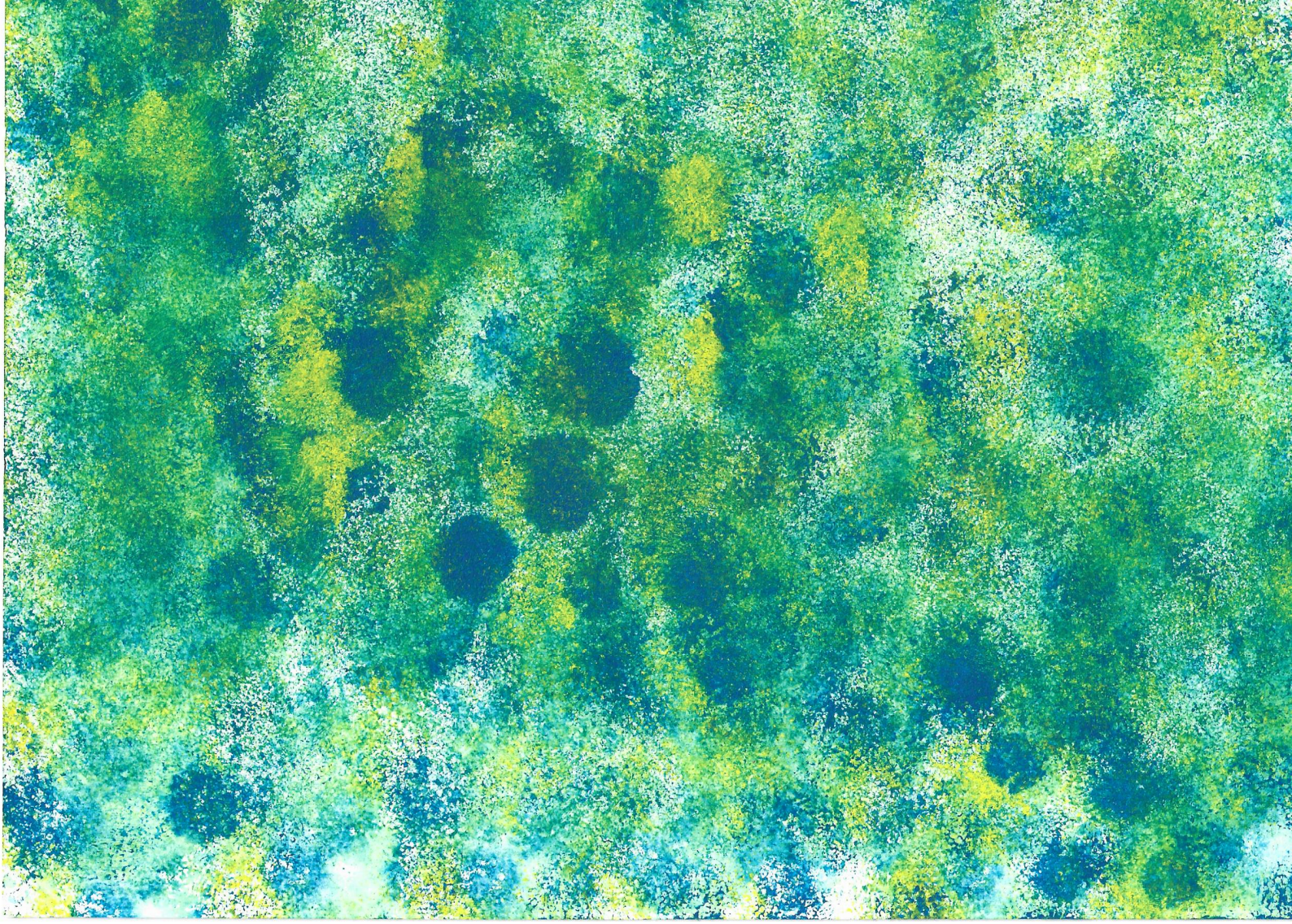

Le chapeau volant

Il était une fois un oiseau vert qui portait un **chapeau** bleu. Un jour, le chapeau s'envola car il y avait beaucoup de vent. L'oiseau voulait vraiment le retrouver et il s'envola à sa recherche. Heureusement le chapeau avait atterri tout près, sur la tête d'une **baleine**.

– « Peux-tu me rendre le chapeau ? J'aimerais le remettre sur ma tête. »

– « Oui. »

La baleine rendit le chapeau à l'oiseau et l'oiseau s'envola pour retourner dans sa maison en France.

Pol

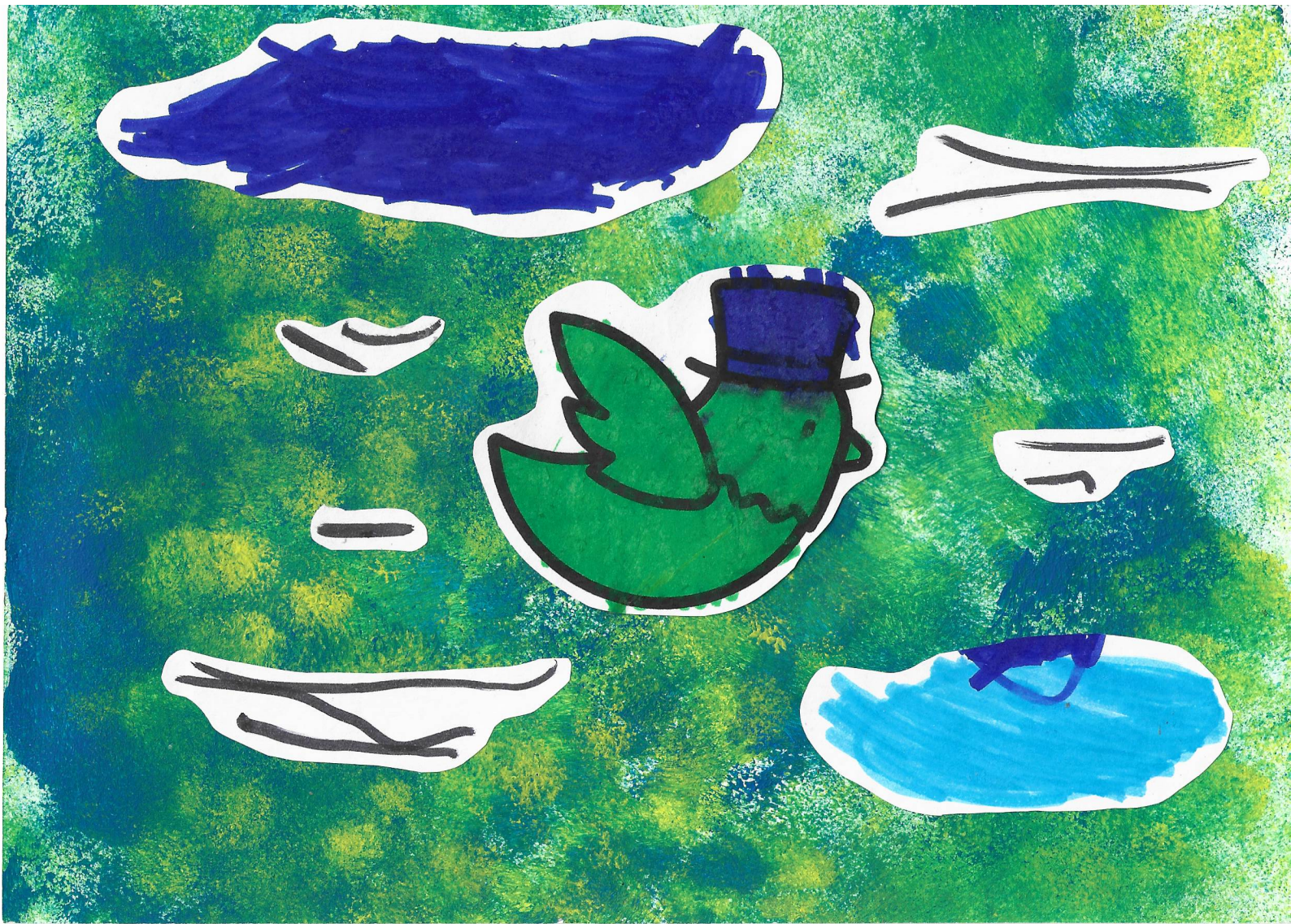





La lune et le soleil

Il était une fois la **lune** et le **soleil** qui étaient amis. Ils décidèrent d'aller à la foire ensemble. Là-bas, ils mangèrent de la barbe-à-papa et sautèrent sur les trampolines. À la fin de la journée, ils rentrèrent chez eux en vélo. Le soleil tomba de son vélo mais heureusement ce n'était pas très grave. Ils jouèrent encore un peu puis ils allèrent dormir car ils étaient très fatigués après cette longue journée. Bonne nuit.

Salima

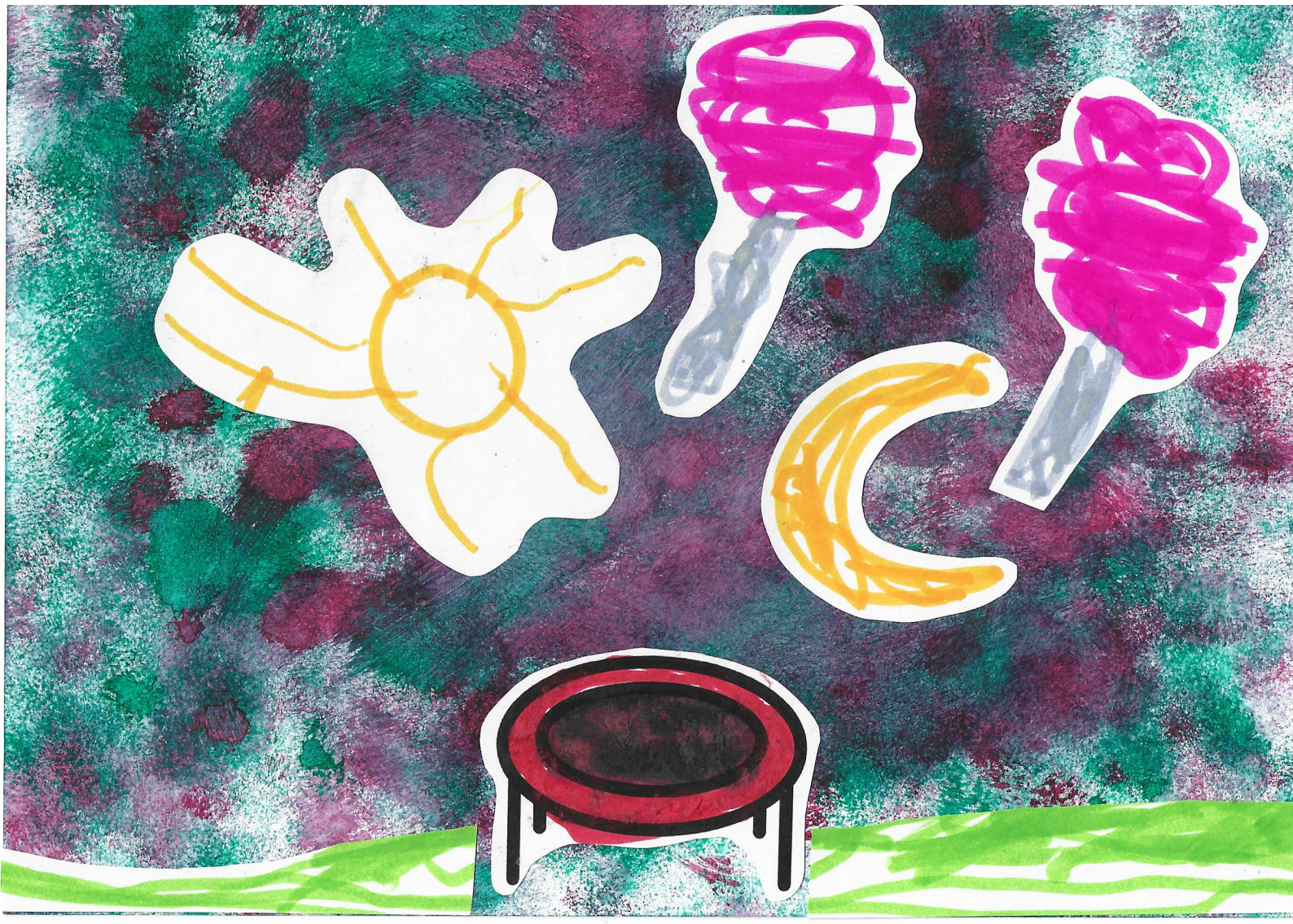

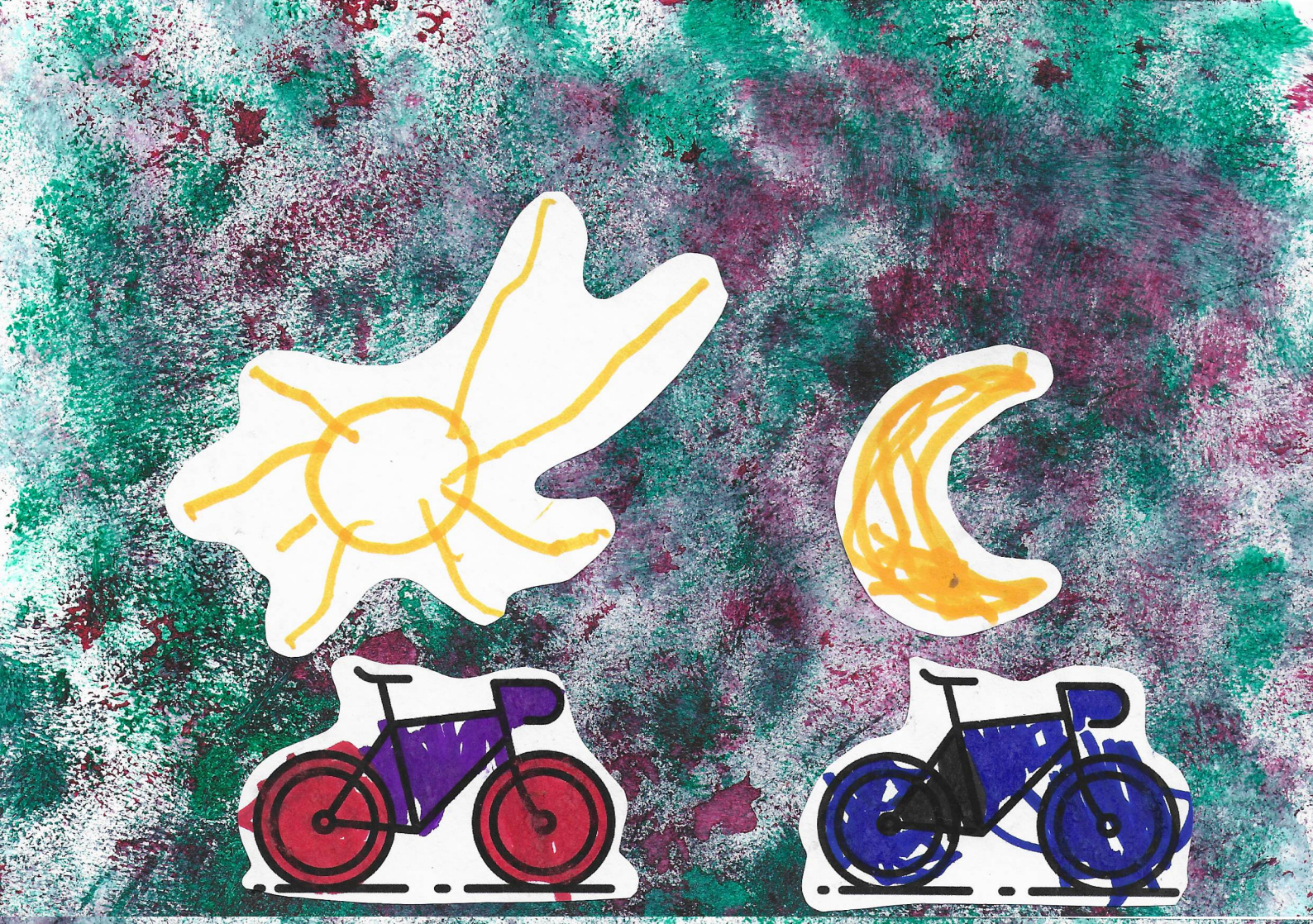



La glace et l'ours

Il était une fois une **glace** à trois boules qui tomba par terre. Heureusement, un gentil **ours** brun qui passait par là vit la glace et lécha la première boule qui était à la fraise. Il restait alors deux boules par terre : une au chocolat et une au citron. L'ours retourna à sa grotte en prenant les deux boules et les donna à ses deux enfants. Miam !

Robin





Rosina et le crayon

Il était une fois une petite fille qui s'appelait Rosina et qui avait des cheveux bruns. Un jour, elle trouva un **crayon** par terre. Elle le ramassa et le ramena à sa maison. Chez elle, elle dessina une princesse et essaya d'écrire les lettres de son prénom avec le crayon. Avant d'aller dormir, elle mit le crayon dans son cartable pour le montrer à ses amies le lendemain et pour continuer à écrire les lettres de l'alphabet.

Lorine





La baleine bleue

Il était une fois une grande **baleine** bleue qui habitait dans l'eau avec d'autres baleines. Un jour, elle se réveilla au milieu de la nuit en ayant très soif. Elle trouva une **tasse** au sommet d'un banc de sable mais la tasse était vide et il n'y avait pas de robinet à côté. Elle alla alors demander à ses amis le dauphin et le requin qui avaient un robinet de remplir la tasse. La baleine avait tellement soif qu'elle but 5 tasses d'eau. Puis elle rentra chez elle se recoucher avec les autres baleines.

Emile

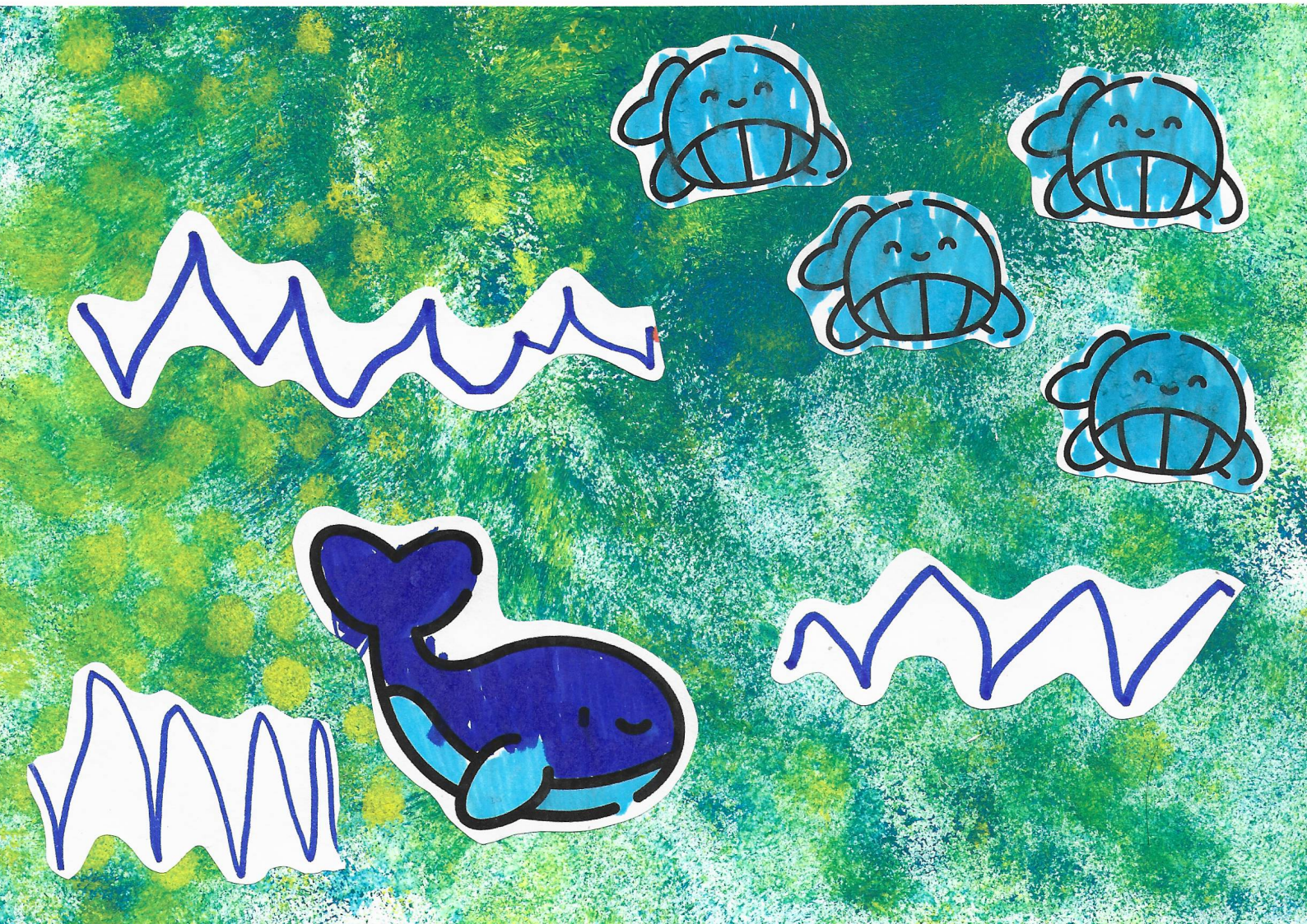



Le petit garçon et le loup

Il était une fois un petit garçon qui voulait jouer au **foot** mais il n'y avait personne pour jouer avec lui. Mais un loup qui avait très envie de manger le petit garçon se cachait derrière un arbre. Heureusement, le petit garçon était très malin et il proposa au loup de venir jouer au foot avec lui. Le loup accepta et ils jouèrent au foot ensemble toute la journée. Le loup oublia même de manger le petit garçon.

Hayk





Le petit chat

Il était une fois un petit **chat** roux qui s'appelait Kiki. Il devait aller à l'école mais il ne pouvait pas prendre la **voiture** car il ne savait pas conduire. Alors, il se mit à courir car il connaissait le chemin. En chemin, il croisa son ami Robin l'escargot et il le dépassa. C'est Kiki qui arriva en premier à l'école.

Maxou





Lucas et Théo jouent au foot avec leur papa

Il était une fois un grand frère qui s'appelait Théo et un petit frère qui s'appelait Lucas. Ils voulaient jouer au **foot** avec leur papa :

– « Papa, tu viens jouer avec nous ? »

– « D'accord, mais je bois d'abord mon **café**. »

Le papa de Théo et Lucas termina son café puis ils allèrent tous les trois jouer dans le jardin. Le papa était le gardien et Théo marqua un but. Après l'entrainement de foot, ils allèrent jouer à la piscine jusqu'au soir.

Louis





La princesse

Il était une fois une princesse qui portait une **couronne** rose et qui aimait boire du **jus à la fraise**. Un jour, elle était très fatiguée et elle s'endormit dans son bain chaud.

Leyla



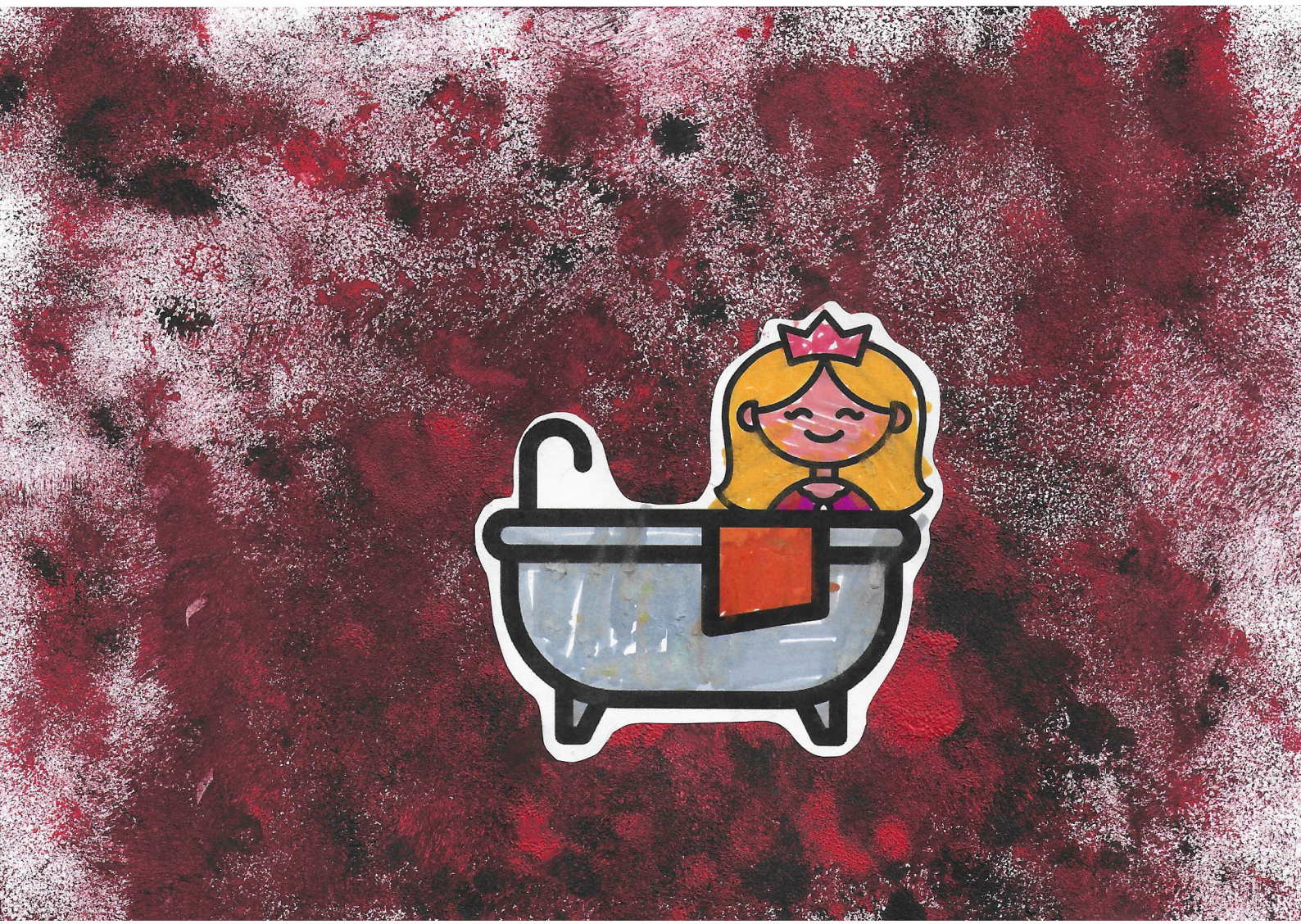

La glace

Il était une fois un garçon qui mangeait une **glace** à la fraise car il faisait très chaud. Mais quelqu'un lança un ballon sur la glace et elle tomba par terre. Heureusement, un petit **canard** arriva et mangea la glace.

Changje

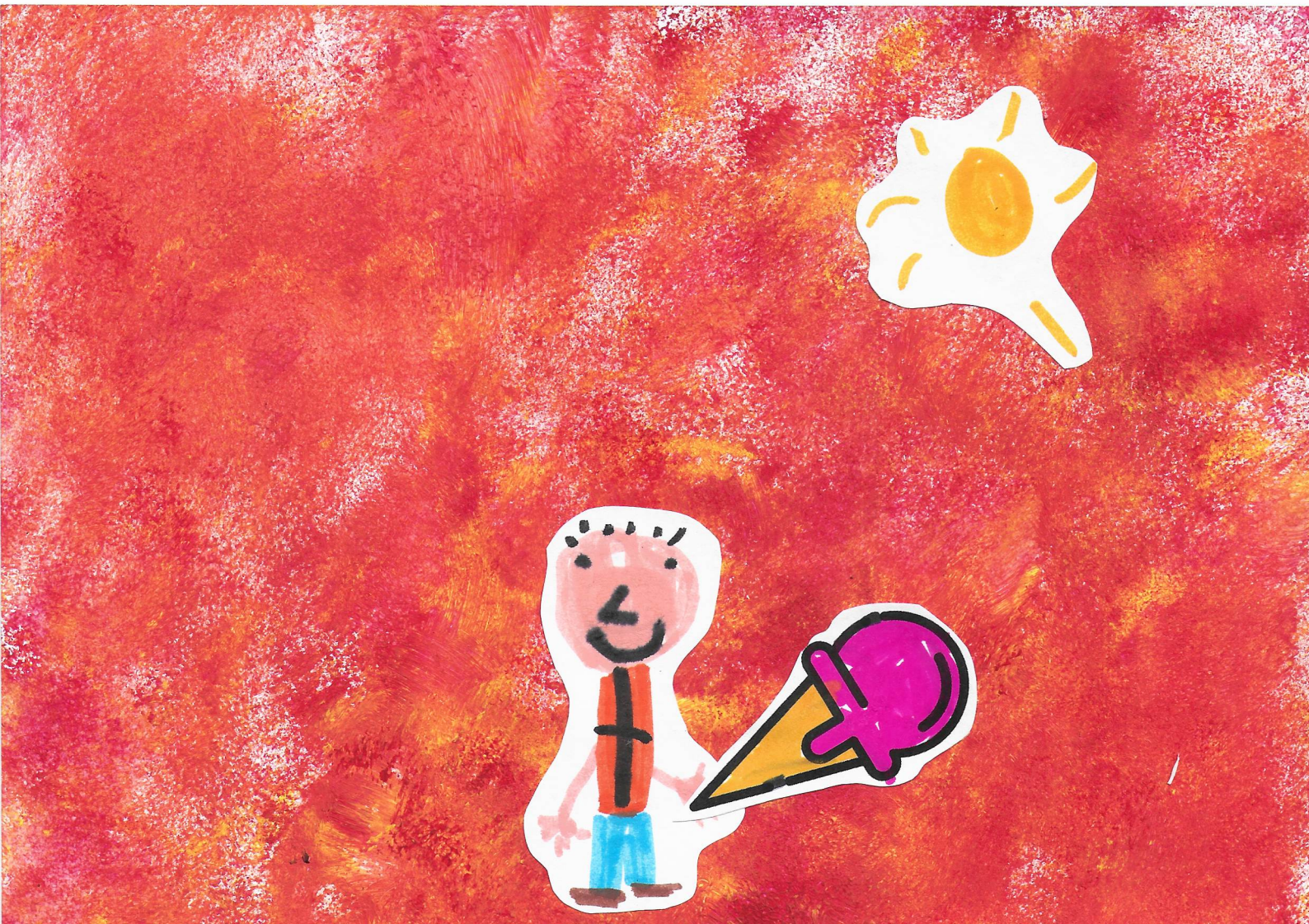



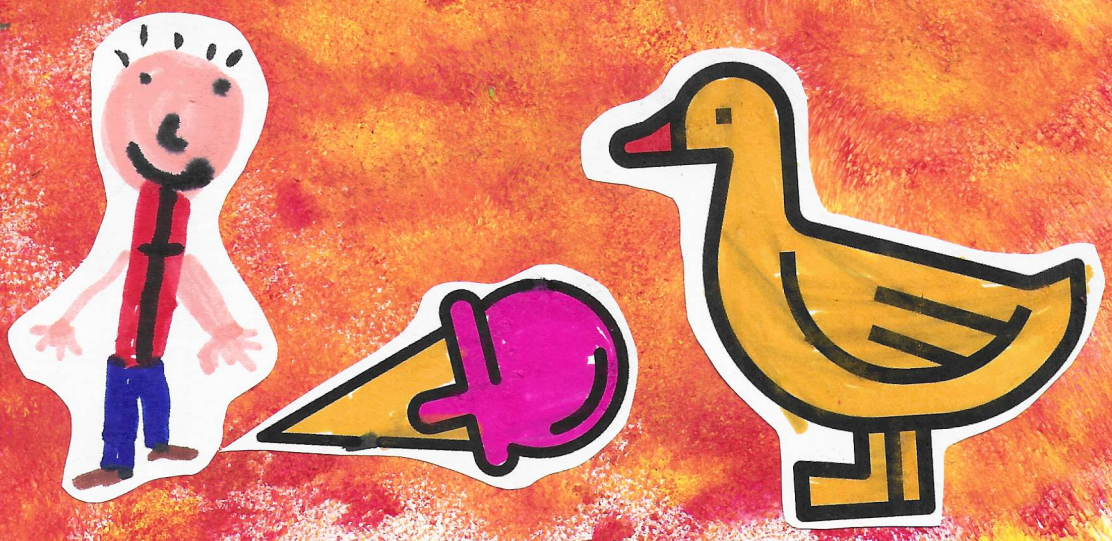

La fleur dans le jardin

Il était une fois une **fleur** qui poussait dans un jardin. Une petite fille venait la regarder pousser chaque jour. Un jour, un jeune homme arriva dans le jardin et cueillit la fleur. Quand la petite fille arriva, elle était triste car la fleur n'était plus là. En se baladant, elle croisa le voleur qui était amoureux d'elle et il lui offrit la fleur. La petite fille mit la fleur dans ses cheveux et était à nouveau contente.

Rose Allégresse





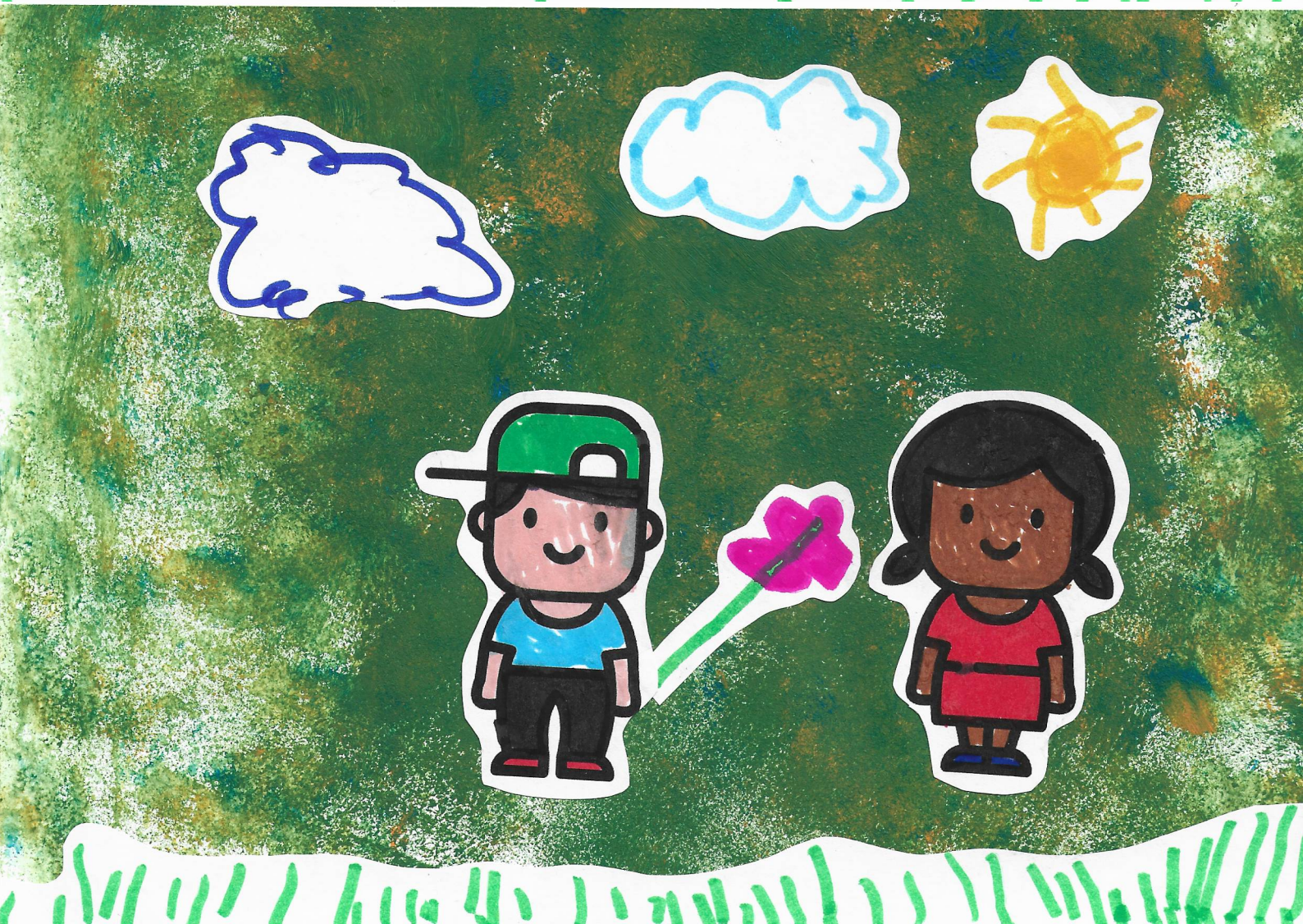

La montgolfière

Il était une fois une **montgolfière** de toutes les couleurs qui voyageait dans tous les pays du monde. Elle passa par l'Afrique pour voir les éléphants, les singes et les lions et elle rencontra une autre montgolfière. Elles continuèrent à voyager ensemble et allèrent au Pôle Nord pour voir les ours polaires. Mais là-bas il faisait trop froid et elles rentrèrent en Afrique pour avoir bien chaud.

Caleb

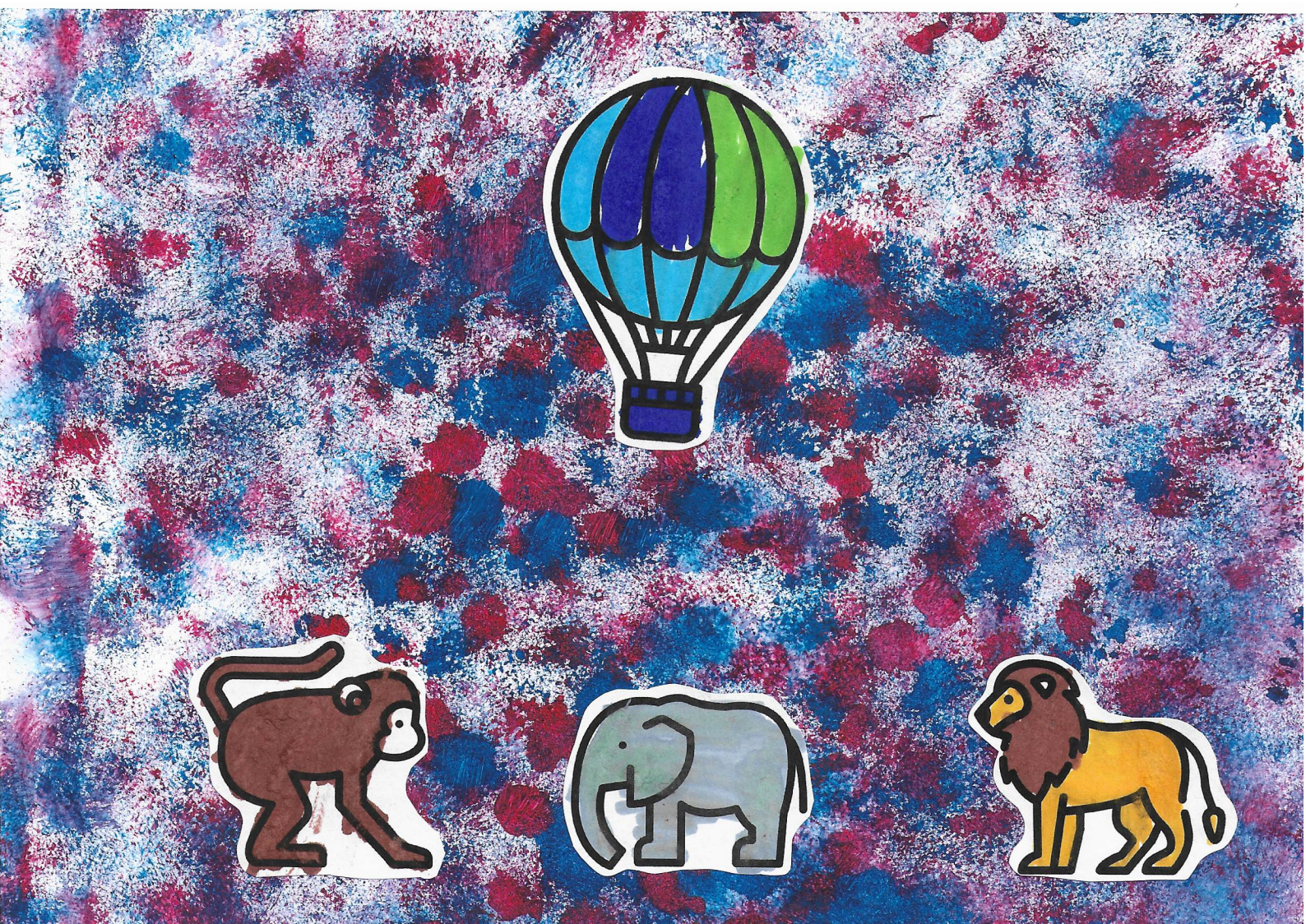

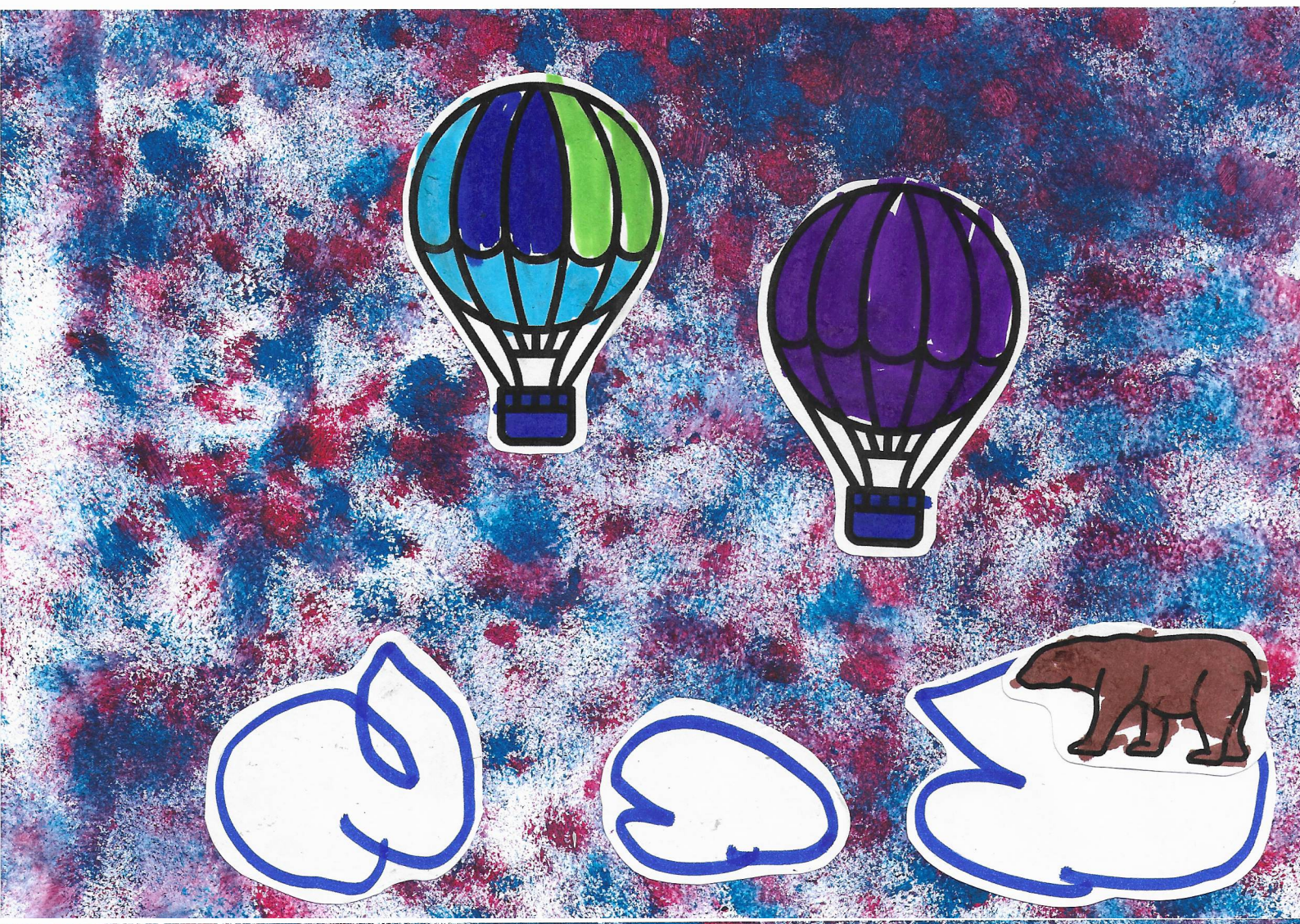

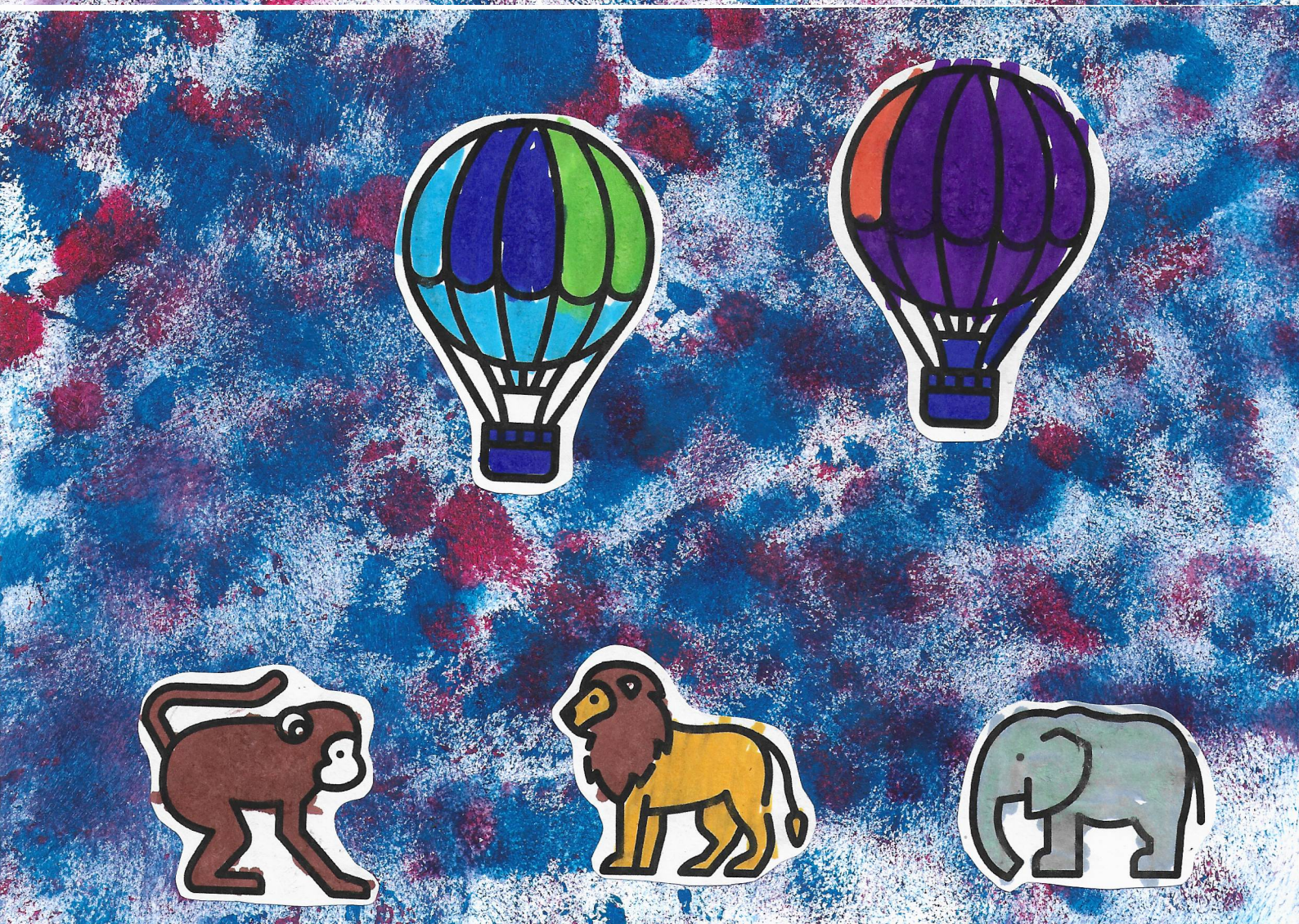

L'autobus

Il était une fois un **autobus** rose qui allait au magasin de chaussures. Mais il y avait du **soleil** et l'autobus se trompa de chemin car il était ébloui. L'autobus arriva dans une ferme et il passa sa journée à s'occuper des chevaux et des ânes. Il ira au magasin de chaussures une prochaine fois.

Nour Alhouda





Le chat gris

Il était une fois un très grand **chat** gris qui s'enfuit de sa maison pour aller dire bonjour aux animaux de la ferme. Il passa chez les cochons et les lapins et alla chez les vaches pour boire un peu de lait. Puis il rentra chez lui dormir dans son panier.

Jocya

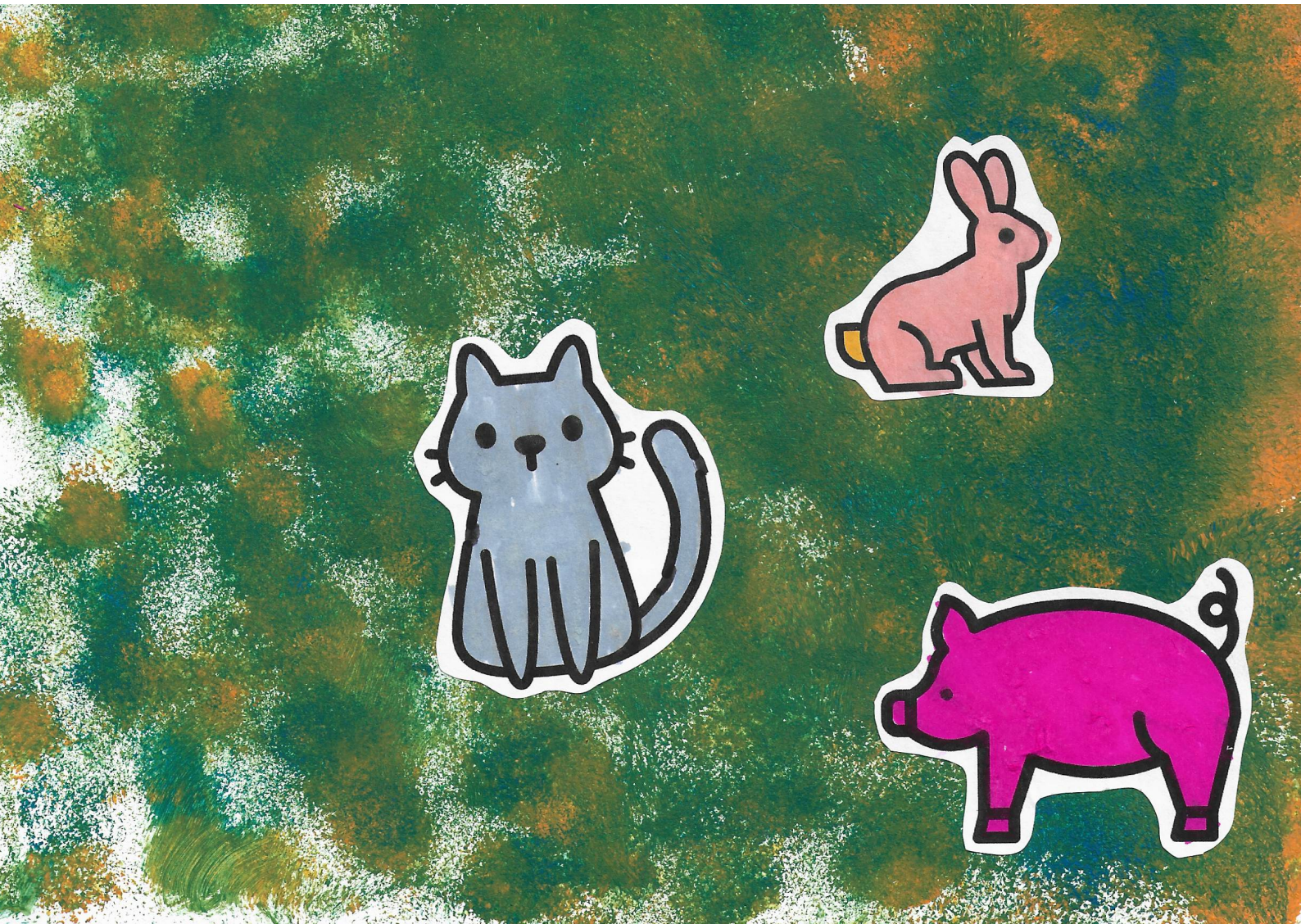

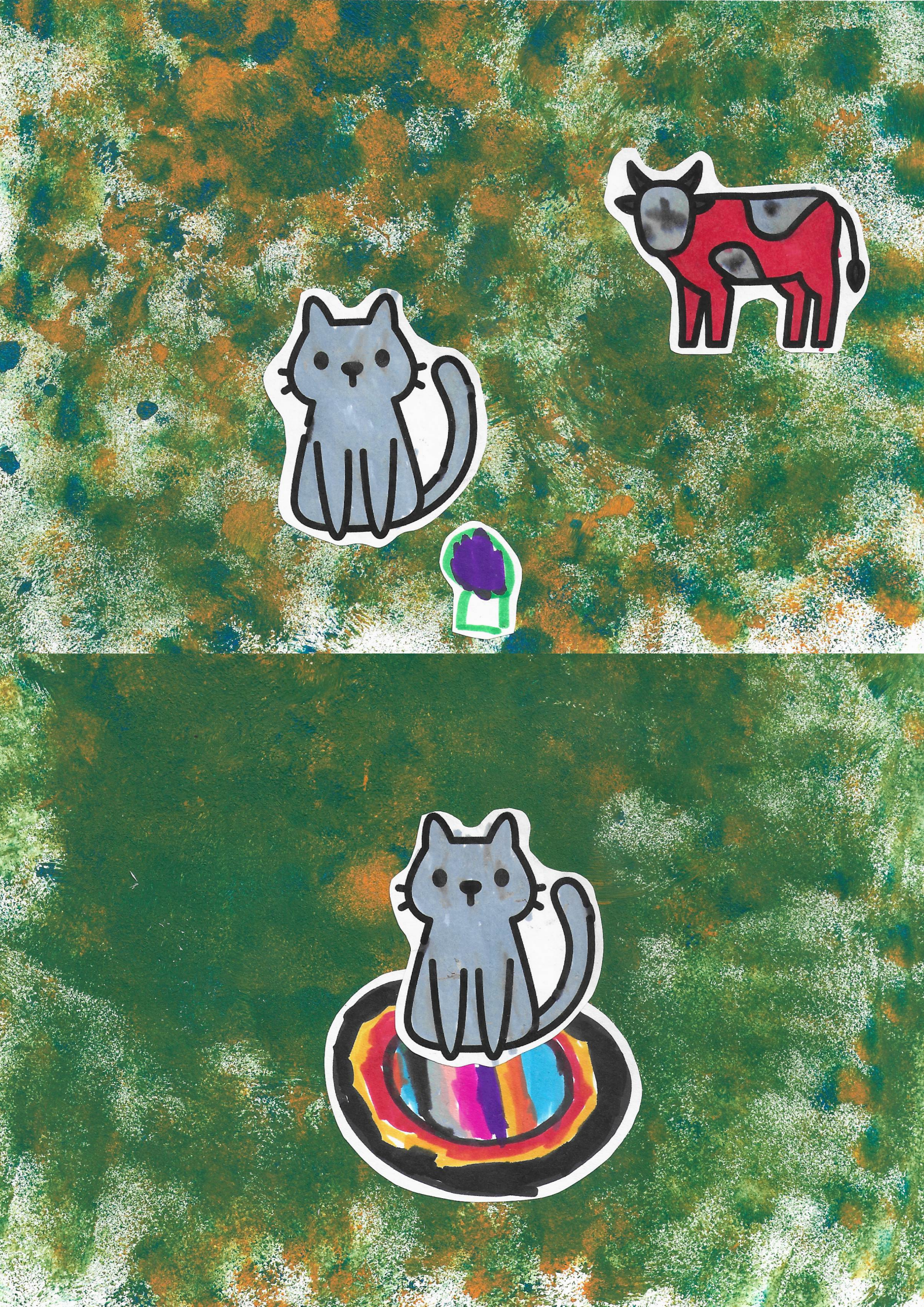

Le chat, le lapin et le loup

Il était une fois un petit **chat** qui cueillait des **fleurs** dans la forêt. Le méchant loup arriva et voulut manger le chat. Le chat alla se réfugier dans le terrier d'un lapin pour se cacher. Ouf, le loup ne trouva pas le chat. Le lapin vit le bouquet de fleurs du chat :

– « C'est magnifique ! »

Alors pour dire merci au lapin, le chat lui offrit les fleurs. Avant de repartir dans la forêt, le chat fit aussi un câlin au lapin.

– « Au revoir lapin ! »

Sadio









